

RZUT PARTERU

1:100

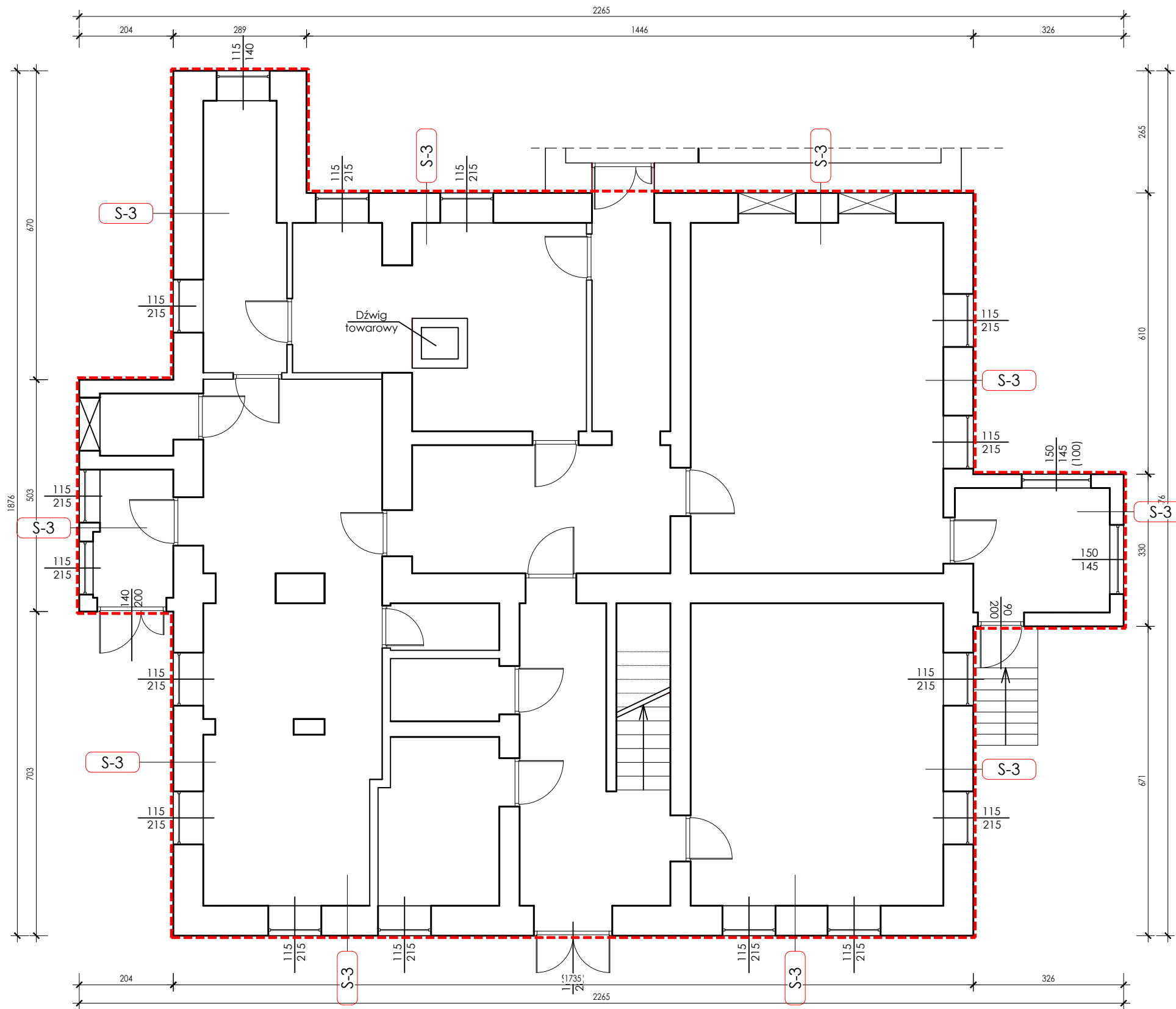

LEGENDA:

--- - system tynku renowacyjnego z uszczelnieniem mineralnym wg detaliów

UWAGI:

1. Należy zweryfikować wymiary na budowie. W szczególności po dokonaniu odkrywek sprawdzić głębokość posadowienia budynku.

Temat projektu: Remont elewacji oraz ścian konstrukcyjnych budynku Gminnego Żłobka przy Szkole Podstawowej w Dukli, przy ul. Kościuszki 11			Data: kwiecień 2025
Inwestor:	Gmina Dukla, ul. Trakt Węgierski 11, 38-450 Dukla		
Lokalizacja:	38-450 Dukla, ul. Kościuszki 11, dz. id. 180702_4.0001.192		
Tytuł rysunku:	RZUT PARTERU		
Stadium: projekt architektoniczno - budowlany	Branża: architektura	Skala: 1:100	Nr rys.: A-02
Projektant: mgr inż. arch. Katarzyna Gazda	upr. w spec. arch. 4/PKOKK/2014		Podpis: